



GSD  
formación  
profesional

F.P.

GRADO  
MEDIO

2000h



Aprovechamiento  
y conservación  
del medio natural

# Formación Profesional

en

# GSD



**GSD Cooperativa** desarrolla desde hace una década un destacado programa de fomento de la **Formación Profesional**, con el objetivo de una clara orientación hacia el empleo. La importante apuesta se plasma en planes de estudio de numerosos Ciclos Formativos, tanto de Grado Medio como de Grado Superior, que se realizan fundamentalmente en la modalidad de **clases presenciales**. Así mismo, en colaboración con la UNED, se ofrece la posibilidad de estudiar algunos ciclos de **Formación Profesional a distancia**. Igualmente, GSD oferta los estudios de **FP Básica**, en sintonía con esta decisiva apuesta por el empleo.

De acuerdo con la legislación vigente, la FP comprende el conjunto de acciones formativas que capacitan para el desempeño cualificado de las diversas profesiones, el acceso al empleo y la participación activa en la vida social, cultural y económica.

Como una característica esencial de nuestro proyecto educativo, se han potenciado los programas de **FP Dual** en todas las familias de los Ciclos Formativos de Grado Superior. Estos planes combinan los contenidos teóricos que se imparten en nuestros Centros educativos con la formación práctica en empresas. Su adecuación a las necesidades reales del mercado de trabajo mejora de forma notable la empleabilidad de los estudiantes y su cualificación profesional.

La colaboración entre centros laborales y educativos propicia una formación mucho más actual, que responde a las necesidades del mercado de trabajo. Durante la formación práctica, los estudiantes están supervisados por tutores, tanto de la empresa como del centro educativo.



## Plan de Formación



### 1er CURSO

- ▶ Fundamentos agronómicos.
- ▶ Principios de sanidad vegetal.
- ▶ Repoblaciones forestales y tratamientos selvícolas.
- ▶ Producción de planta forestal en vivero.
- ▶ Maquinaria e instalaciones forestales.
- ▶ Formación y orientación laboral.

### 2º CURSO

- ▶ Control fitosanitario.
- ▶ Aprovechamiento del medio natural.
- ▶ Conservación de las especies cinegéticas y piscícolas.
- ▶ Prevención de incendios forestales.
- ▶ Uso público en espacios naturales.
- ▶ Empresa e iniciativa emprendedora.
- ▶ Inglés técnico para Grado Medio.
- ▶ Formación en Centros de Trabajo.



## ¿Por qué en GSD?

- Proyecto Erasmus + Programas de Movilidad Europea.
- Inglés (Auxiliares de conversación nativos).
- Residencia de estudiantes [GSD Buitrago].
- Rutas desde Madrid, Alcalá de Henares y Sierra Norte [GSD Buitrago].
- Bolsa de trabajo.
- Área de Desarrollo Empresarial GSD: Centraliza la gestión y la relación con las empresas colaboradoras en la Formación en Centros de Trabajo.

## ¿Qué voy a aprender?

- Preparar el terreno con la maquinaria seleccionada, realizando la regulación de los equipos y garantizando que las labores se realizan según buenas prácticas.
- Preparar y aplicar el tratamiento fitosanitario necesario interpretando la documentación técnica.
- Realizar la recolección de frutos y semillas, la propagación y cultivo de plantas manteniendo las condiciones de seguridad y atendiendo a la programación de trabajo.
- Realizar trabajos selvícolas utilizando la maquinaria y conservando el medio natural.
- Vigilar el medio natural para detectar incendios forestales u otras incidencias siguiendo los protocolos de actuación establecidos.
- Realizar las labores de extinción de incendios forestales colaborando con otros cuerpos y utilizando los medios disponibles.
- Realizar actividades de guía del medio natural elaborando itinerarios.
- Conservar o mejorar el hábitat cinegético y piscícola siguiendo planes técnicos.
- Controlar los aprovechamientos cinegéticos y piscícolas siguiendo la legislación de caza y pesca.
- Manejar y mantener tractores, herramientas y maquinaria forestal en general, siguiendo las especificaciones técnicas.

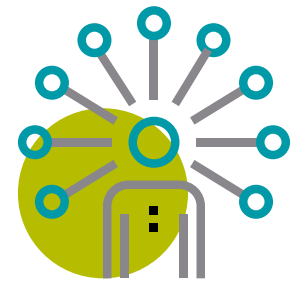

## Requisitos de acceso

Título de Graduado en ESO o de un nivel académico superior | Título Profesional Básico (Formación Profesional Básica) | Título de Técnico o de Técnico Auxiliar o equivalente.  
Segundo curso del Bachillerato Unificado y Polivalente (BUP) | Prueba de acceso a la Universidad para mayores de 25 años | Prueba de acceso a ciclos formativos de grado medio.

## Al finalizar mis estudios, ¿qué puedo hacer?

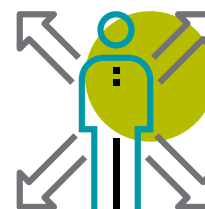

### Trabajar

- Este profesional ejerce su actividad en empresas grandes, medianas y pequeñas, tanto públicas como privadas, dedicadas a los trabajos de repoblación forestal, de restauración y ordenación hidrológico forestal y de aprovechamiento forestal, así como del control y vigilancia del medio natural.

### Seguir estudiando

- Cursos de especialización profesional.
- Otro ciclo de Formación Profesional de grado medio con la posibilidad de establecer convalidaciones de módulos profesionales de acuerdo a la normativa vigente.
- A todos los ciclos formativos de grado superior, en las condiciones de admisión que se establezcan.
- El Bachillerato en cualquiera de sus modalidades.



Empieza  
a ser ya...

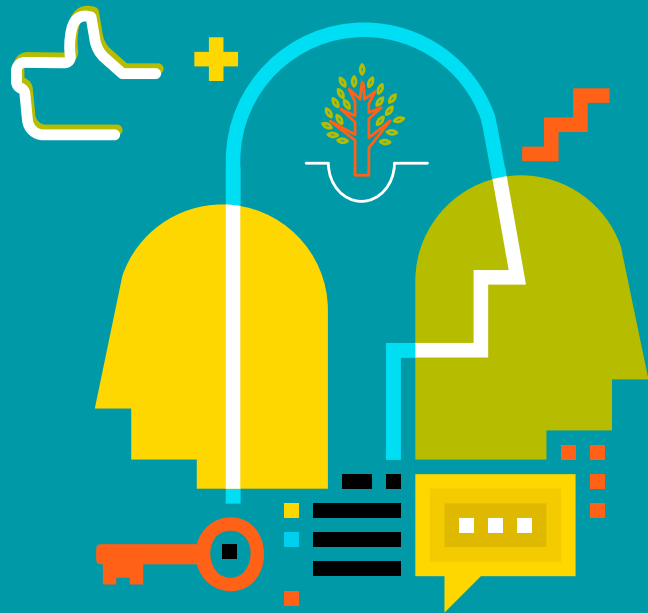

...lo que siempre  
has querido ser