



GSD
formación
profesional

F.P. DUAL

GRADO
SUPERIOR

2000h



Gestión Forestal y
del Medio Natural

Formación Profesional

en

GSD



GSD Cooperativa desarrolla desde hace una década un destacado programa de fomento de la **Formación Profesional**, con el objetivo de una clara orientación hacia el empleo. La importante apuesta se plasma en planes de estudio de numerosos Ciclos Formativos, tanto de Grado Medio como de Grado Superior, que se realizan fundamentalmente en la modalidad de **clases presenciales**. Así mismo, en colaboración con la UNED, se ofrece la posibilidad de estudiar algunos ciclos de **Formación Profesional a distancia**. Igualmente, GSD oferta los estudios de **FP Básica**, en sintonía con esta decisiva apuesta por el empleo.

De acuerdo con la legislación vigente, la FP comprende el conjunto de acciones formativas que capacitan para el desempeño cualificado de las diversas profesiones, el acceso al empleo y la participación activa en la vida social, cultural y económica.

Como una característica esencial de nuestro proyecto educativo, se han potenciado los programas de **FP Dual** en todas las familias de los Ciclos Formativos de Grado Superior. Estos planes combinan los contenidos teóricos que se imparten en nuestros Centros educativos con la formación práctica en empresas. Su adecuación a las necesidades reales del mercado de trabajo mejora de forma notable la empleabilidad de los estudiantes y su cualificación profesional.

La colaboración entre centros laborales y educativos propicia una formación mucho más actual, que responde a las necesidades del mercado de trabajo. Durante la formación práctica, los estudiantes están supervisados por tutores, tanto de la empresa como del centro educativo.



Plan de Formación

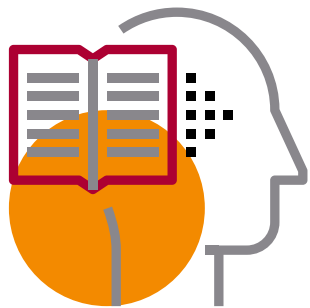

1^{er} CURSO

- ▶ Botánica agronómica.
- ▶ Gestión de los aprovechamientos del medio forestal.
- ▶ Gestión de montes.
- ▶ Gestión y organización del vivero forestal.
- ▶ Maquinaria e instalaciones agroforestales.
- ▶ Topografía agraria.
- ▶ Formación y orientación laboral.
- ▶ Defensa contra incendios forestales.
- ▶ Empresa e iniciativa emprendedora.
- ▶ Fitopatología.
- ▶ Gestión cinegética.
- ▶ Gestión de la conservación del medio natural
- ▶ Gestión de la pesca continental.
- ▶ Inglés técnico para grado superior.
- ▶ Técnicas de educación ambiental.

2^º CURSO

- ▶ Proyecto de gestión forestal y conservación del medio.
- ▶ Formación en Centros de Trabajo.

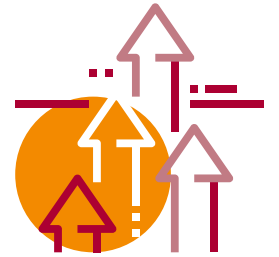

¿Por qué en GSD?

- Proyecto Erasmus + Programas de Movilidad Europea.
- Inglés (Auxiliares de conversación nativos).
- Residencia de estudiantes [GSD Buitrago].
- Rutas desde Madrid, Alcalá de Henares y Sierra Norte [GSD Buitrago].
- Bolsa de trabajo.
- Área de Desarrollo Empresarial GSD. Centraliza la gestión y la relación con las empresas colaboradoras en la Formación en Centros de Trabajo.

¿Qué voy a aprender?

- Realizar operaciones topográficas, manejando los instrumentos y aparatos de medida.
- Realizar trabajos en altura, utilizando las herramientas y máquinas en condiciones de seguridad.
- Planificar y realizar las actividades de repoblación forestal y de corrección hidrológica forestal, contribuyendo a la mejora del medio natural.
- Programar la realización de tratamientos selvícolas, organizando los medios materiales y humanos requeridos.
- Programar y organizar las actividades de aprovechamiento de los productos forestales, verificando los recursos del medio.
- Programar las actuaciones de mejora del hábitat de las especies cinegéticas y acuícolas continentales, analizando el medio y las poblaciones de especies vegetales y animales.
- Programar la producción de semillas y plantas en vivero, analizando los factores que garantizan la viabilidad y calidad de los productos.
- Controlar y extinguir los incendios forestales. actuando sobre los factores de riesgo.
- Controlar y proteger el medio natural, verificando que las actuaciones que se lleven a cabo se realicen siguiendo la legislación vigente.

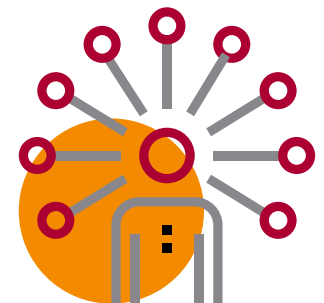

Requisitos de acceso

Título de Bachiller o de un certificado acreditativo de haber superado todas las materias del Bachillerato | Segundo curso de cualquier modalidad de Bachillerato experimental | Título de Técnico (Formación Profesional de Grado Medio) | Título de Técnico Superior, Técnico Especialista o equivalente a efectos académicos | Curso de Orientación Universitaria (COU) | Cualquier Titulación Universitaria o equivalente | Acceso mediante prueba (para quienes no tengan alguno de los requisitos anteriores): prueba de acceso a ciclos formativos de grado superior o prueba de acceso a la Universidad para mayores de 25 años.

Al finalizar mis estudios, ¿qué puedo hacer?

Trabajar

Coordinador de unidades de prevención y extinción de incendios forestales | Encargado de empresas que realicen trabajos de lucha contra plagas y enfermedades forestales | Práctico en trabajos de topografía | Encargado o capataz forestal | Encargado de viveros | Encargado de repoblaciones cinegéticas, piscícolas y astacícolas | Encargado de trabajos de adecuación del hábitat acuícola continental y de las especies cinegéticas | Especialista en actividades de control legal de depredadores o especies invasoras | Coordinador de trabajos de vigilancia rural | Encargado de empresas de turismo cinegético-piscícola | Agente forestal o similar | Guarda de espacios naturales.

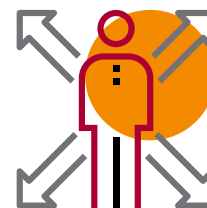

Seguir estudiando

- Cursos de especialización profesional.
- Otro Ciclo de Formación Profesional de Grado Superior con la posibilidad de establecer convalidaciones de módulos profesionales de acuerdo a la normativa vigente.
- Enseñanzas Universitarias con la posibilidad de establecer convalidaciones de acuerdo con la normativa vigente.



Empieza
a ser ya...

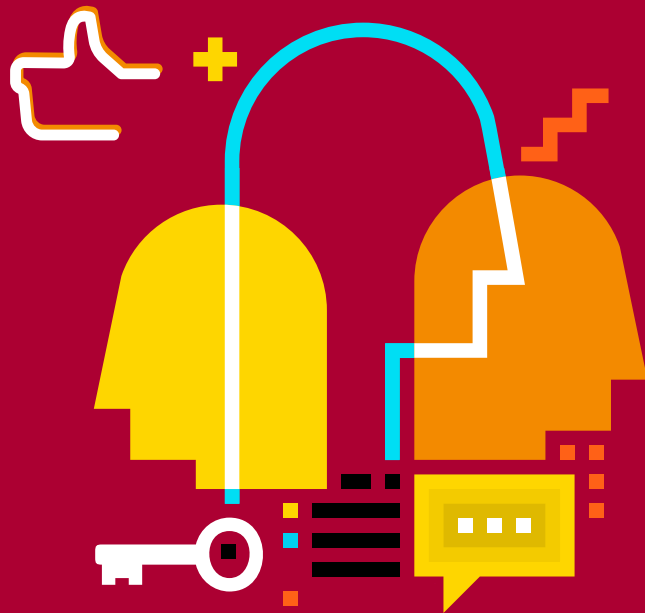

...lo que siempre
has querido ser