



GSD
formación
profesional

DUAL GENERAL

GRADO
MEDIO

2000h

ALTA
empleabilidad



Aprovechamiento
y conservación
del medio natural

Formación Profesional

en

GSD



La FP no solo es una puerta hacia un empleo rápido y bien remunerado, sino también una formación flexible que se adapta a tus intereses y necesidades. Y lo mejor de todo es que esta formación no te cierra ninguna puerta; al contrario, te permite continuar tus estudios en la universidad si así lo deseas, incluso compatibilizándolo con un trabajo, ampliando aún más tus horizontes y oportunidades.

La **Formación Profesional Dual Intensiva**, de la que GSD es pionera en la Comunidad de Madrid, es especialmente atractiva tanto para ti como para los empleadores. Este modelo educativo combina la **formación teórica** en centros educativos con la **formación práctica en empresas** al 50%, permitiéndote adquirir experiencia laboral real mientras estudias.

GSD tiene una amplia oferta en Madrid de **Ciclos Formativos de FP Básica, Grado Medio y Grado Superior en modalidad de FP Dual Presencial**.

Si deseas compatibilizar la formación con tu actividad laboral u otras necesidades, GSD en colaboración con la **UNED**, ofrece también la posibilidad de estudiar diferentes ciclos de FP de Grado Superior a Distancia, obteniendo la doble titulación de Técnico Superior y un diploma universitario emitido por la UNED.

Nuestra cercanía al mundo de la empresa te ayudará tanto en el proceso formativo como en las oportunidades de empleo.

Estamos orgullosos de ser una cooperativa y de nuestros principios, y los aplicamos a nuestra manera de entender la formación, porque sabemos que un gran profesional debe ser una gran persona.



Plan de Formación

1^{er} CURSO

- ▶ Fundamentos agronómicos.
- ▶ Principios de sanidad vegetal.
- ▶ Repoblaciones forestales y tratamientos selvícolas.
- ▶ Producción de planta forestal en vivero.
- ▶ Maquinaria e instalaciones forestales.
- ▶ Módulo profesional optativo.
- ▶ Itinerario personal para la empleabilidad I.

2^º CURSO

- ▶ Control fitosanitario.
- ▶ Aprovechamiento del medio natural.
- ▶ Conservación de las especies cinegéticas y piscícolas.
- ▶ Prevención de incendios forestales.
- ▶ Uso público en espacios naturales.
- ▶ Inglés profesional (GM).
- ▶ Itinerario personal para la empleabilidad II.
- ▶ Digitalización aplicada a los sectores productivos (GM).
- ▶ Sostenibilidad aplicada al sistema productivo.
- ▶ Módulo profesional optativo.



Proyecto intermodular.

¿Por qué en GSD?

- ▶ Proyecto **Erasmus+**.
- ▶ Residencia de estudiantes en GSD IS Buitrago.
- ▶ Rutas desde Madrid, Alcalá de Henares y Sierra Norte en GSD IS Buitrago.
- ▶ Tutorías individualizadas y grupales.
- ▶ Orientación académica y profesional.
- ▶ Nuestra cercanía al mundo de la empresa te ayuda en tu formación.
- ▶ Más de 300 empresas para realizar tus prácticas.



¿Qué voy a aprender?

- ▶ Preparar el terreno con la maquinaria seleccionada, realizando la regulación de los equipos y garantizando que las labores se realizan según buenas prácticas.
- ▶ Preparar y aplicar el tratamiento fitosanitario necesario interpretando la documentación técnica.
- ▶ Realizar la recolección de frutos y semillas, la propagación y cultivo de plantas manteniendo las condiciones de seguridad y atendiendo a la programación de trabajo.
- ▶ Realizar trabajos selvícolas utilizando la maquinaria y conservando el medio natural.
- ▶ Vigilar el medio natural para detectar incendios forestales u otras incidencias siguiendo los protocolos de actuación establecidos.
- ▶ Realizar las labores de extinción de incendios forestales colaborando con otros cuerpos y utilizando los medios disponibles.
- ▶ Realizar actividades de guía del medio natural elaborando itinerarios.
- ▶ Conservar o mejorar el hábitat cinegético y piscícola siguiendo planes técnicos.
- ▶ Controlar los aprovechamientos cinegéticos y piscícolas siguiendo la legislación de caza y pesca.
- ▶ Manejar y mantener tractores, herramientas y maquinaria forestal en general, siguiendo las especificaciones técnicas.

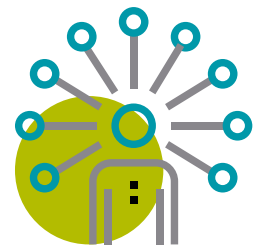

Requisitos de acceso

Título de Graduado en ESO o de un nivel académico superior | Título Profesional Básico (Formación Profesional Básica) | Título de Técnico o de Técnico Auxiliar o equivalente.
Segundo curso del Bachillerato Unificado y Polivalente (BUP) | Prueba de acceso a la Universidad para mayores de 25 años | Prueba de acceso a ciclos formativos de grado medio.

Al finalizar mis estudios, ¿qué puedo hacer?

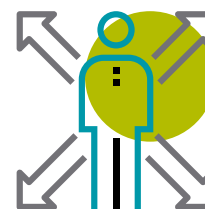

Trabajar

- Este profesional ejerce su actividad en empresas grandes, medianas y pequeñas, tanto públicas como privadas, dedicadas a los trabajos de repoblación forestal, de restauración y ordenación hidrológico forestal y de aprovechamiento forestal, así como del control y vigilancia del medio natural.

Seguir estudiando

- Cualquier otro ciclo de Formación Profesional (de grado medio o grado superior) con la posibilidad de establecer convalidaciones de módulos profesionales de acuerdo a la normativa vigente y sin necesidad de prueba de acceso.
- Cursos de especialización profesional.
- Bachillerato en cualquiera de sus modalidades.
- Preparación de las Pruebas de Evaluación de Bachillerato (únicamente las asignaturas troncales).



Empieza
a ser ya
lo que siempre
has querido ser

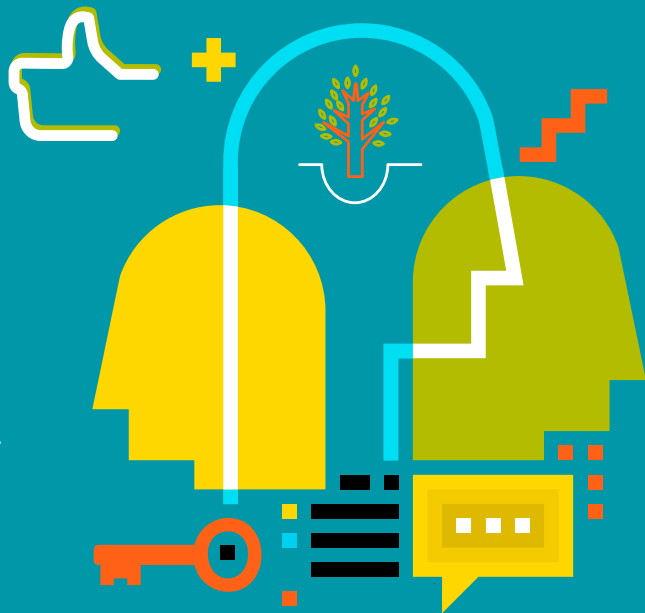

PREINSCRÍBETE
EN ESTE CICLO

