



GSD
formación
profesional

DUAL INTENSIVO

GRADO
SUPERIOR

2000h



Gestión Forestal y
del Medio Natural

ALTA
empleabilidad

Formación Profesional

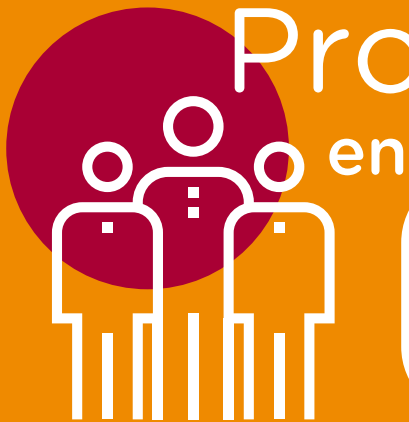

en

GSD

La FP no solo es una puerta hacia un empleo rápido y bien remunerado, sino también una formación flexible que se adapta a tus intereses y necesidades. Y lo mejor de todo es que esta formación no te cierra ninguna puerta; al contrario, te permite continuar tus estudios en la universidad si así lo deseas, incluso compatibilizándolo con un trabajo, ampliando aún más tus horizontes y oportunidades.

La **Formación Profesional Dual Intensiva**, de la que GSD es pionera en la Comunidad de Madrid, es especialmente atractiva tanto para ti como para los empleadores. Este modelo educativo combina la **formación teórica** en centros educativos con la **formación práctica en empresas** al 50%, permitiéndote adquirir experiencia laboral real mientras estudias.

GSD tiene una amplia oferta en Madrid de **Ciclos Formativos de FP Básica, Grado Medio y Grado Superior en modalidad de FP Dual Presencial**.

Si deseas compatibilizar la formación con tu actividad laboral u otras necesidades, GSD en colaboración con la **UNED**, ofrece también la posibilidad de estudiar diferentes ciclos de FP de Grado Superior a Distancia, obteniendo la doble titulación de Técnico Superior y un diploma universitario emitido por la UNED.

Nuestra cercanía al mundo de la empresa te ayudará tanto en el proceso formativo como en las oportunidades de empleo.

Estamos orgullosos de ser una cooperativa y de nuestros principios, y los aplicamos a nuestra manera de entender la formación, porque sabemos que un gran profesional debe ser una gran persona.



Plan de Formación

1^{er} CURSO

- ▶ Botánica agronómica.
- ▶ Gestión de los aprovechamientos del medio forestal.
- ▶ Gestión de montes.
- ▶ Gestión y organización del vivero forestal.
- ▶ Maquinaria e instalaciones agroforestales.
- ▶ Topografía agraria.
- ▶ Módulo profesional optativo.
- ▶ Itinerario personal para la empleabilidad I I

2^o CURSO

- ▶ Defensa contra incendios forestales.
- ▶ Fitopatología.

- ▶ Gestión cinegética.
- ▶ Gestión de la conservación del medio natural
- ▶ Gestión de la pesca continental.
- ▶ Técnicas de educación ambiental.
- ▶ Inglés profesional (GS).
- ▶ Itinerario personal para la empleabilidad II
- ▶ Digitalización aplicada a los sectores productivos (GS).
- ▶ Sostenibilidad aplicada al sistema productivo.
- ▶ Módulo profesional optativo



Proyecto intermodular de gestión forestal y conservación del medio

¿Por qué en GSD?

- ▶ Proyecto **Erasmus+**.
- ▶ Residencia de estudiantes en GSD IS Buitrago.
- ▶ Rutas desde Madrid, Alcalá de Henares y Sierra Norte en GSD IS Buitrago.
- ▶ Tutorías individualizadas y grupales.
- ▶ Orientación académica y profesional.
- ▶ Nuestra cercanía al mundo de la empresa te ayuda en tu formación.
- ▶ Más de 300 empresas para realizar tus prácticas.



¿Qué voy a aprender?

- ▶ Realizar operaciones topográficas, manejando los instrumentos y aparatos de medida.
- ▶ Realizar trabajos en altura, utilizando las herramientas y máquinas en condiciones de seguridad.
- ▶ Planificar y realizar las actividades de repoblación forestal y de corrección hidrológica forestal, contribuyendo a la mejora del medio natural.
- ▶ Programar la realización de tratamientos selvícolas, organizando los medios materiales y humanos requeridos.
- ▶ Programar y organizar las actividades de aprovechamiento de los productos forestales, verificando los recursos del medio.
- ▶ Programar las actuaciones de mejora del hábitat de las especies cinegéticas y acuícolas continentales, analizando el medio y las poblaciones de especies vegetales y animales.
- ▶ Programar la producción de semillas y plantas en vivero, analizando los factores que garantizan la viabilidad y calidad de los productos.
- ▶ Controlar y extinguir los incendios forestales. actuando sobre los factores de riesgo.
- ▶ Controlar y proteger el medio natural, verificando que las actuaciones que se lleven a cabo se realicen siguiendo la legislación vigente.

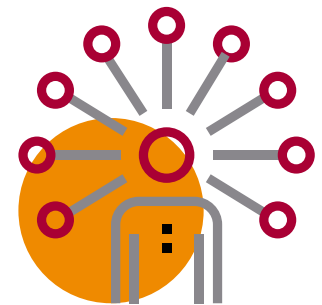

Requisitos de acceso

Título de Bachiller o de un certificado acreditativo de haber superado todas las materias del Bachillerato | Segundo curso de cualquier modalidad de Bachillerato experimental | Título de Técnico (Formación Profesional de Grado Medio) | Título de Técnico Superior, Técnico Especialista o equivalente a efectos académicos | Curso de Orientación Universitaria (COU) | Cualquier Titulación Universitaria o equivalente | Acceso mediante prueba (para quienes no tengan alguno de los requisitos anteriores): prueba de acceso a ciclos formativos de grado superior o prueba de acceso a la Universidad para mayores de 25 años.

Al finalizar mis estudios, ¿qué puedo hacer?

Trabajar

Coordinador de unidades de prevención y extinción de incendios forestales | Encargado de empresas que realicen trabajos de lucha contra plagas y enfermedades forestales | Práctico en trabajos de topografía | Encargado o capataz forestal | Encargado de viveros | Encargado de repoblaciones cinegéticas, piscícolas y astacícolas | Encargado de trabajos de adecuación del hábitat acuícola continental y de las especies cinegéticas | Especialista en actividades de control legal de depredadores o especies invasoras | Coordinador de trabajos de vigilancia rural | Encargado de empresas de turismo cinegético-piscícola | Agente forestal o similar | Guarda de espacios naturales.

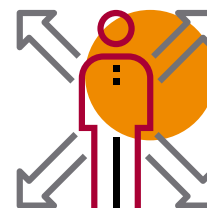

Seguir estudiando

- Cursos de especialización profesional.
- Otro Ciclo de Formación Profesional de Grado Superior con la posibilidad de establecer convalidaciones de módulos profesionales de acuerdo a la normativa vigente.
- Enseñanzas Universitarias con la posibilidad de establecer convalidaciones de acuerdo con la normativa vigente.



Empieza
a ser ya
lo que siempre
has querido ser

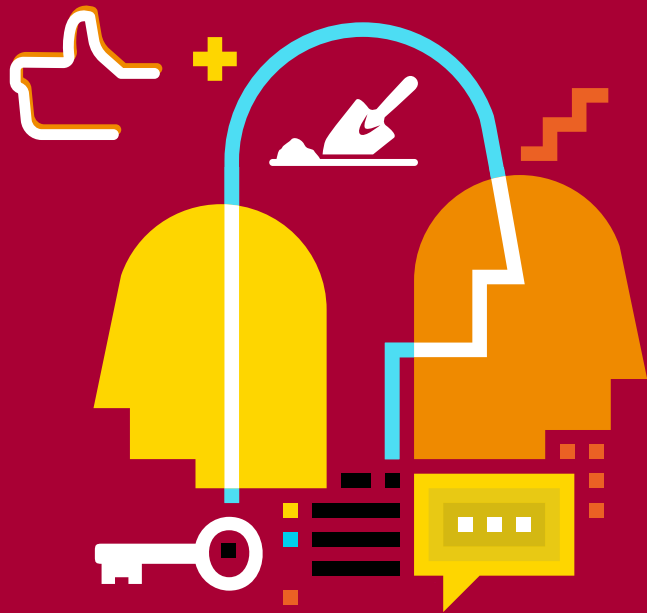

PREINSCRÍBETE
EN ESTE CICLO

