GSD EducaSalud

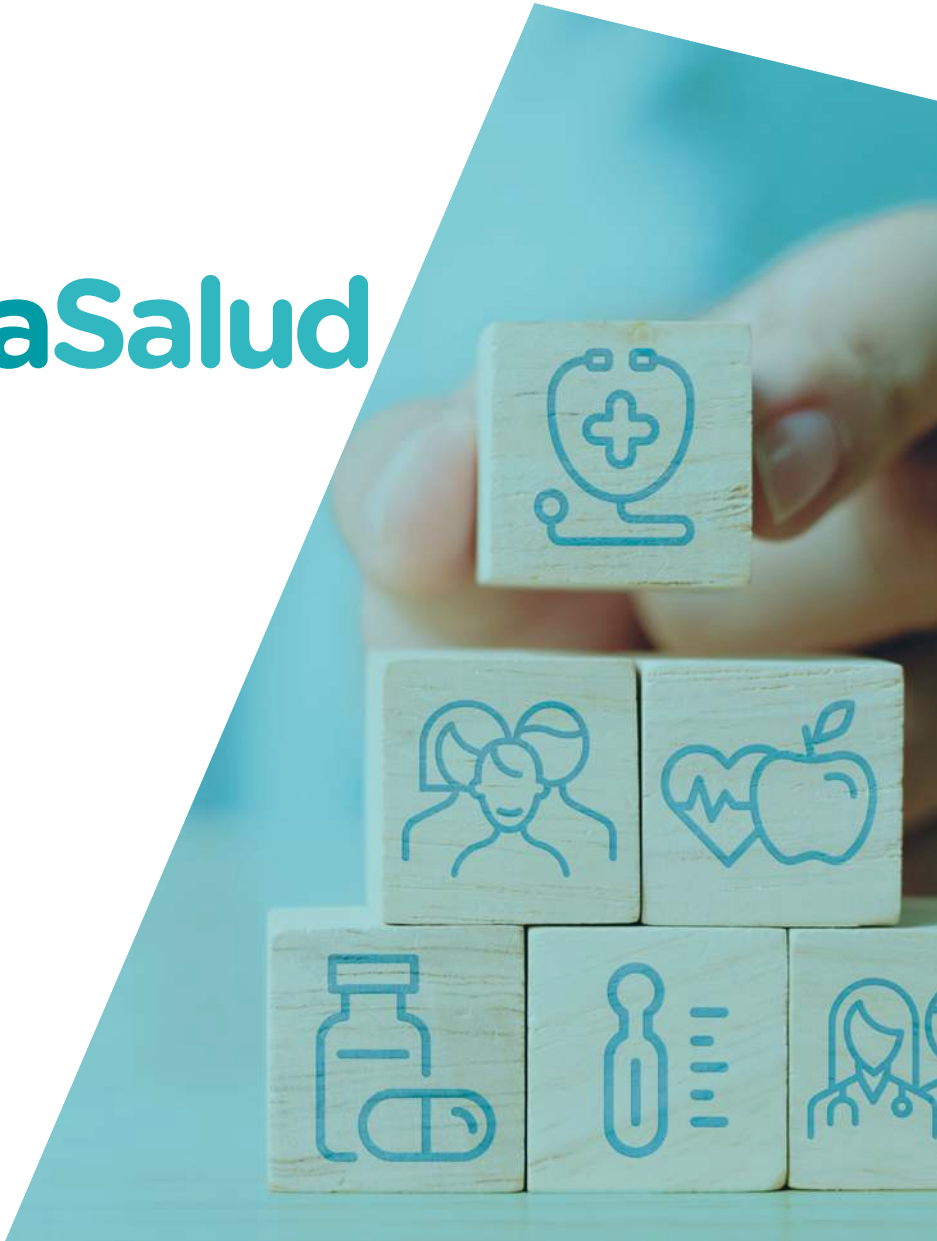

GSD educación

GSD EducaSalud

En GSD potenciamos un estilo de vida saludable, a través de la prevención y promoción de la salud tanto física como mental de los alumnos.

Diferentes departamentos de GSD trabajan coordinadamente para poner a disposición de las familias los recursos materiales y humanos necesarios que proporcionen a cada alumno una atención personalizada que contribuya a su bienestar físico, psicológico y social.

Prestaciones del servicio

Aspectos psicopedagógicos

Contamos con orientadores, profesionales de pedagogía, psicología y terapeutas especialistas en todas las etapas educativas.

- Realización de estudios fonológicos a los 5 años.
- Pruebas individuales de habilidades básicas para el aprendizaje con emisión de informes individualizados.
- Seguimiento personal y emocional del alumnado a través de psicopedagogos.
- Aplicación de programas para mejorar las habilidades sociales y la gestión emocional del alumnado que posibilite su posicionamiento óptimo en estudios posteriores y en su vida en sociedad.
- Orientación Académica y Profesional, mediante tests específicos e incluyendo entrevistas individuales.
- Detección temprana de dificultades en el área del lenguaje a través de la aplicación de registros fonológicos en cursos clave.
- Realización de pruebas psicopedagógicas específicas de *screening* aptitudinal y socioafectivo en las etapas de Educación Infantil, Educación Primaria y Educación Secundaria Obligatoria.
- Realización de sociogramas.
- Estudio y diagnóstico de dificultades de aprendizaje y orientaciones para su posterior tratamiento.

Aspectos médicos

Cada centro cuenta con médico/a y enfermero/a durante la jornada escolar completa.

Asistencia sanitaria

- Atención a alumnos que se indisponen cada día.
- Atención al alumnado a petición de las familias por cuestiones leves de salud. Prescripción de medicamentos en los casos que proceda desde el centro escolar.
- Visita diaria del médico a las aulas de infantil (0 a 3 años)
- Atención al alumnado con patologías crónicas que precisan seguimiento.
- Reconocimientos médicos a alumnos en las etapas de infantil, primaria y secundaria.

Educación para la salud y prevención

- Consultas con alumnos para información sobre hábitos saludables.
- Intervenciones grupales en el aula: Al menos una charla anual en todos los cursos desde 3 años en adelante.
- Protocolos de actuación en caso de emergencia sanitaria.
- Formación al personal del centro sobre emergencias sanitarias.
- Formación sobre alergias, intolerancias y necesidades nutricionales especiales. Prevención y actuación en casos de crisis.

Prestaciones complementarias

- **Escuela de familias** mediante profesionales especializados. Charlas sobre temas de actualidad en materia médica y/o psicológica (webinar y/o presenciales).
- **Atención y asesoramiento familiar personalizado**, ante necesidades psicoafectivas, conflictos puntuales y necesidades médicas.
- Actualización, custodia y seguimiento de **historias médicas y expedientes psicopedagógicos** de los alumnos.

- **Derivación a hospitales** privados en caso de accidentes escolares.
- **Cobertura de servicios escolares** hasta finalizar la enseñanza obligatoria en caso de fallecimiento de uno de los progenitores:
  - Comedor escolar.
  - Aulas medioambientales.
  - Libros de texto.
  - Uniforme tipo (una equipación completa).
  - Servicio EducaSalud.
  - Material escolar.

Medios técnicos y materiales

- Gestión informática de salud integrada en la plataforma de gestión escolar.
- Material de diagnóstico de atención médica primaria.
- Medicación y materiales para distintas patologías.
- Medicación para emergencias sanitarias en botiquines fijos y móviles.
- Desfibriladores semiautomáticos y personal del centro formado y autorizado para su uso.
- Aplicaciones de software específicas para las diferentes pruebas psicopedagógicas y de orientación que se pasan al alumnado: “Habilmind” en las etapas de Infantil, Primaria y ESO, “Henko” en la etapa de Secundaria.
- Programas específicos para alumnos que necesitan mejorar habilidades sociales.

En GSD entendemos que el bienestar de las personas es fundamental. Por ello, nos comprometemos a fomentar la salud física y emocional, convencidos de que son la base del éxito académico. Ofrecemos a la Comunidad Educativa GSD actividades y servicios que promuevan un estilo de vida saludable y nos preparamos para afrontar nuevos desafíos de la forma más efectiva.

GSD educación

www.gsdeducacion.com

colegiosgsd

gredossandiego

gsdeducacion

MADRID excelente EMPRESA CERTIFICADA

AENOR Empresa Registrada UNE-EN ISO 9001

AENOR Gestión Ambiental UNE-EN ISO 14001

COLEGIOS ODS COOPERATIVOS UECoE Centro reconocido 2023

Fecha última modificación: 09/06/2025